

**URBANISTIČKI PLAN UREĐENJA  
 NASELJA MOŠĆENICA (UPU-12)**

**4. NAČIN I UVJETI GRADNJE  
 4.B. NAČIN GRADNJE**

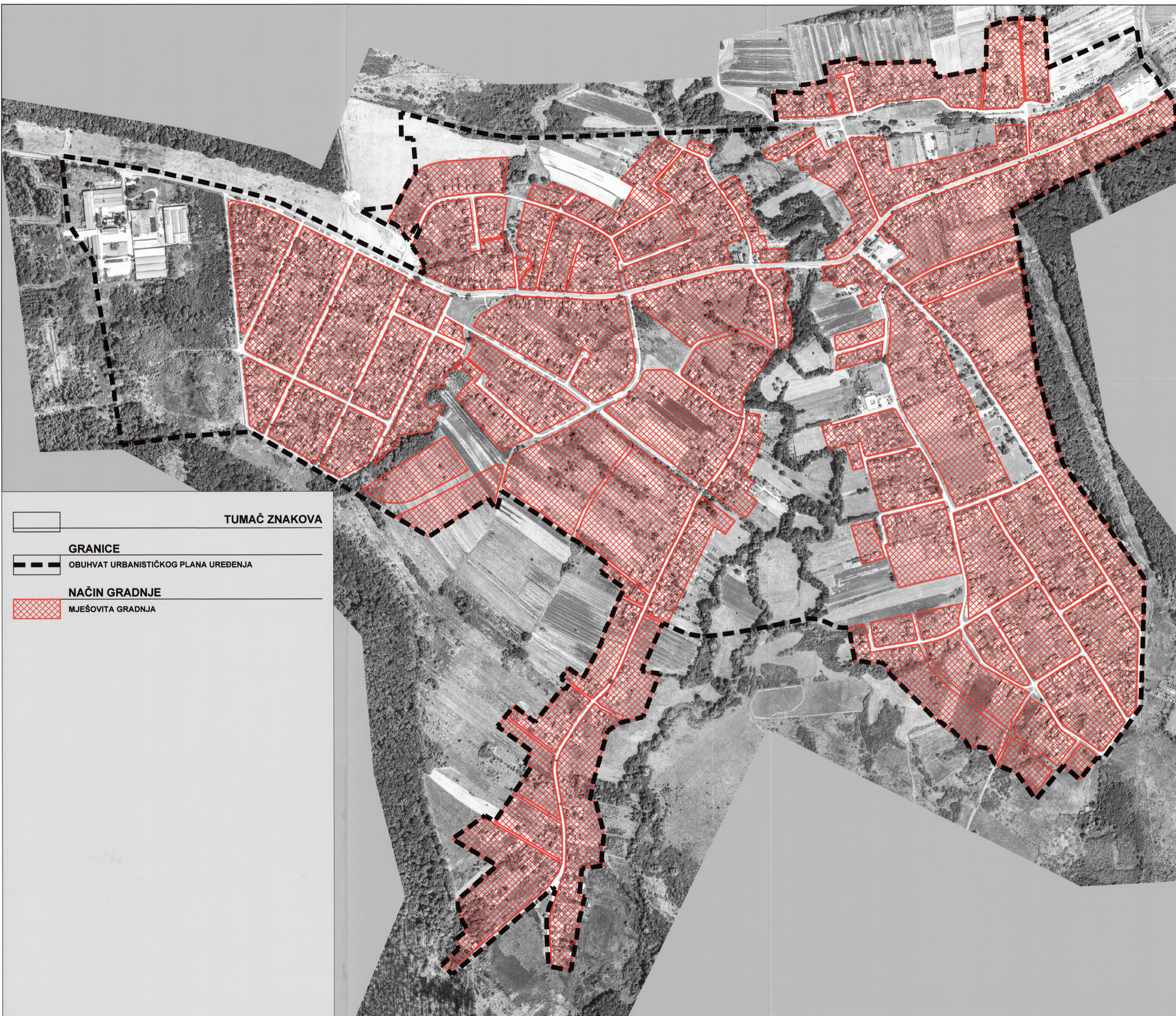
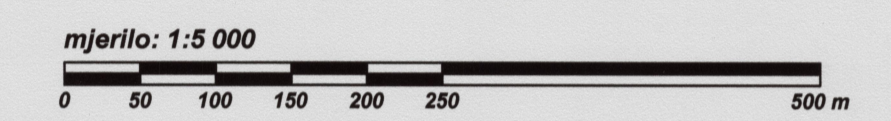

**TUMAČ ZNAKOVA**

	GRANICE
	OBUHVAAT URBANISTIČKOG PLANA UREĐENJA
	NAČIN GRADNJE
	MJEŠOVITA GRADNJA

<b>GRAD PETRINJA</b>	
Naziv prostornog plana: <b>URBANISTIČKI PLAN UREĐENJA NASELJA MOŠĆENICA (UPU-12)</b>	
Naziv kartografskog prikaza: <b>NAČIN I UVJETI GRADNJE NAČIN GRADNJE</b>	
Broj kartografskog prikaza: <b>4.B.</b>	Mjerilo kartografskog prikaza: <b>1 : 5000</b>
Odluka Gradskog vijeća Grada Petrinje o izradi UPU-a naselja Mošćenica (UPU-12): "Službeni vjesnik", broj 48/16	Odluka Gradskog vijeća Grada Petrinje o donošenju UPU-a naselja Mošćenica (UPU-12): "Službeni vjesnik", broj 81/18
Javna rasprava objavljena je: 21.10. 2018. godine	Javni uvid održan: od 29.10. do 30.11. 2018. godine
Pečat tijela odgovornog za provedbu javne rasprave: 	Odgovorna osoba za provođenje javne rasprave:  Vlasta Vuglec, dipl.ing.građ.
Pravna osoba koja je izradila plan: 	
Pečat pravne osobe koja je izradila plan: 	Odgovorna osoba:  Tomislav Dolečki, dipl.ing.arh.
Pečat odgovorne voditeljice izrade plana: 	Odgovorna voditeljica izrade Nacrta prijedloga Urbanističkog plana uređenja naselja Mošćenica (UPU-12):  Neda Kaminski - Kirš, dipl.ing.arh. ovlaštena arhitektica urbanistica
Stručni tim u izradi plana: 1. Neda Kaminski - Kirš, dipl.ing.arh. 2. Tomislav Dolečki, dipl.ing.arh. 3. Dora Dolečki Glasinović, dipl.ing.arh. 4. mr.sc. Zrinka Tadić, dipl.ing.arh.	Suradnja u izradi plana: 1. Igor Grubišić, dipl.ing.građ. 2. Barbara Vajdić, dipl.oec. 3. Josip Štefčić, dipl.iur.
Pečat Gradskog vijeća Grada Petrinje: 	Predsjednica Gradskog vijeća Grada Petrinje:  Magdalena Komes, dipl.iur.
Istovjetnost ovog prostornog plana s izvornikom ovjerava:  ..... (ime, prezime, potpis)	Pečat nadležnog tijela:  M.P.