

INFRASTRUKTURNI SUSTAVI I MREŽE
ENERGETSKI SUSTAV

- GRANICE**
- TERITORIJALNE I STATISTIČKE GRANICE**
- ŽUPANIJSKA GRANICA (ŽUPANIJA SISAČKO - MOSLAVAČKA)
 - GRANICA OPĆINE POPOVAČA
 - GRANICA NASELJA
- OSTALE GRANICE**
- OBUHVAT PROSTORNOG PLANA UREĐENJA OPĆINE POPOVAČA
 - GRADEVINSKO PODRUČJE (IZGRADENI I NEIZGRADENI DIO)

ELEKTROENERGETIKA
TRANSFORMATORSKA I RASKLOPNA POSTROJENJA

- TS 35/10 kV
- ELEKTROPRIJENOSNI UREĐAJI**
- DALEKOVOD 380 kV
 - DALEKOVOD 220 kV
 - DALEKOVOD 110 kV
 - DALEKOVOD 35 kV

- PROMETNA INFRASTRUKTURA**
- AUTOCESTA (A3)
 - OSTALE CESTE
 - POVRŠINE INFRASTRUKTURNIH SUSTAVA (CESTE, ŽELJEZNIKE, KORIDORI DALEKOVODA)

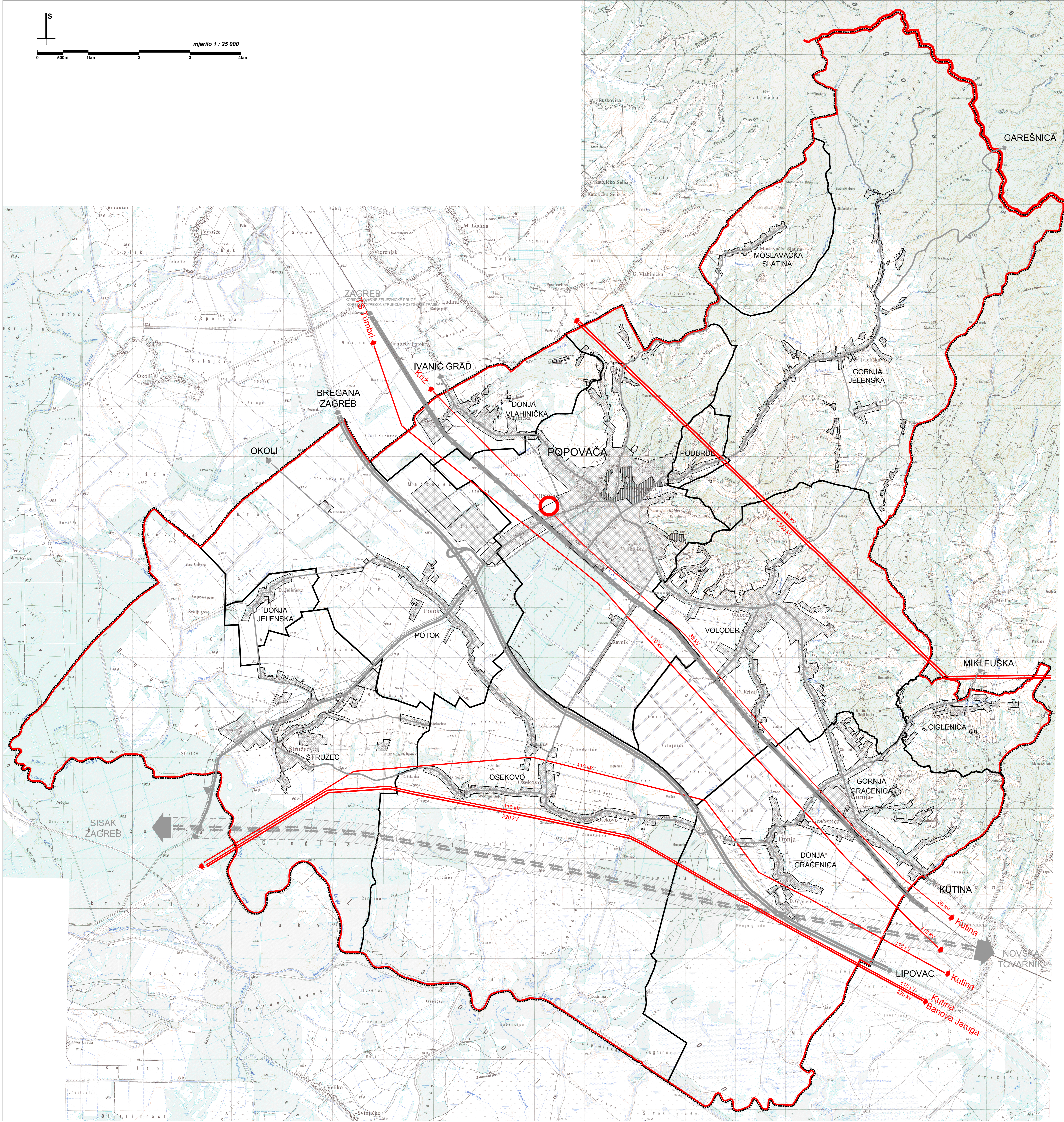

Županija	SISAČKO-MOSLAVAČKA	Općina:	POPOVAČA
Naziv prostornog plana:			
V. IZMJENE I DOPUNE PROSTORNOG PLANA UREĐENJA OPĆINE POPOVAČA			
Naziv kartografskog prikaza:			
INFRASTRUKTURNI SUSTAVI I MREŽE ELEKTROENERGETIKA			
Broj kartografskog prikaza:	3.4.	Mjerilo kartografskog prikaza:	1:25.000
Odluka o izradi Plana:		Odluka predstavničkog tijela o donošenju plana:	
Službene novine Općine Popovača 5/11.		Službene novine Općine Popovača 5/12.	
Javna rasprava (datum objave): 12. ožujka 2012.		Javni svod odnosa: 29. ožujka - 13. travnja 2012.	
Pečat tijela odgovornog za provođenje javne rasprave:		Odgovorna osoba za provođenje javne rasprave:	
M.P.		IVAN ČARAPAR, ing.grad.	
Suglasnosti na plan:			
Mišljenje JU Zavod za prostorno uređenje Sisak-moslavačke županije (Klasa: 023-01/12-01/01, Urbroj: 2176-120-12-25) od 21. kolovoza 2012.			
Suglasnost Županice Sisak-moslavačke županije (Klasa: 350-02/12-04/05, Urbroj: 2176/01-02-12-02) od 29. kolovoza 2012.			
Pravna osoba koja je izradila plan:			
APE APE d.o.o. za arhitekturu, planiranje i ostale poslovne djelatnosti Ozaljska 61, 10000 Zagreb, tel. 01/3097 572, fax. 01/3011 417			
Pečat pravne osobe koja je izradila plan:		Odgovorna osoba:	
M.P.		SANDRA JAKOPEC dipl.ing.arh.	
Odgovorni voditelj izrade nacrtu prijedloga plana:			
Nikaš BODIĆ, dipl.ing.arh.			
Koordinator izrade plana od strane Naručitelja:			
IVAN ČARAPAR, ing.grad.			
Stručni tim u izradi plana:			
ESTERA GOBAC-TRINIĆ, dipl.ing.bid.			
LOREDANA FRANKOVIĆ, dipl.ing.grad.			
MIRELA ČORDAŠ, dipl.ing.arh.			
IVAN ŽUPANEC, dipl.ing.arh.			
SANDRA JAKOPEC, demograf			
JULIKA BJELOBABA, dipl.kuz.			
Pečat predstavničkog tijela:		Predsjednik predstavničkog tijela:	
M.P.		IVAN PASANEĆ	
Istovjetnost ovog prostornog plana s izvornikom ovjerava:			
M.P.		M.P.	