

REPUBLIKA HRVATSKA
SISAČKO - MOSLAVAČKA ŽUPANIJA
OPĆINA POPOVAČA

Stručni izrađivač:
APE APE d.o.o. za arhitekturu, planiranje i ostale poslovne djelatnosti
Ozalska 61, 10 000 Zagreb, tel/fax. 01/3097 572

**V. IZMJENE I DOPUNE
PROSTORNOG PLANA UREĐENJA
OPĆINE POPOVAČA**

**5. GRAĐEVINSKA PODRUČJA NASELJA
LIST 5.1.**

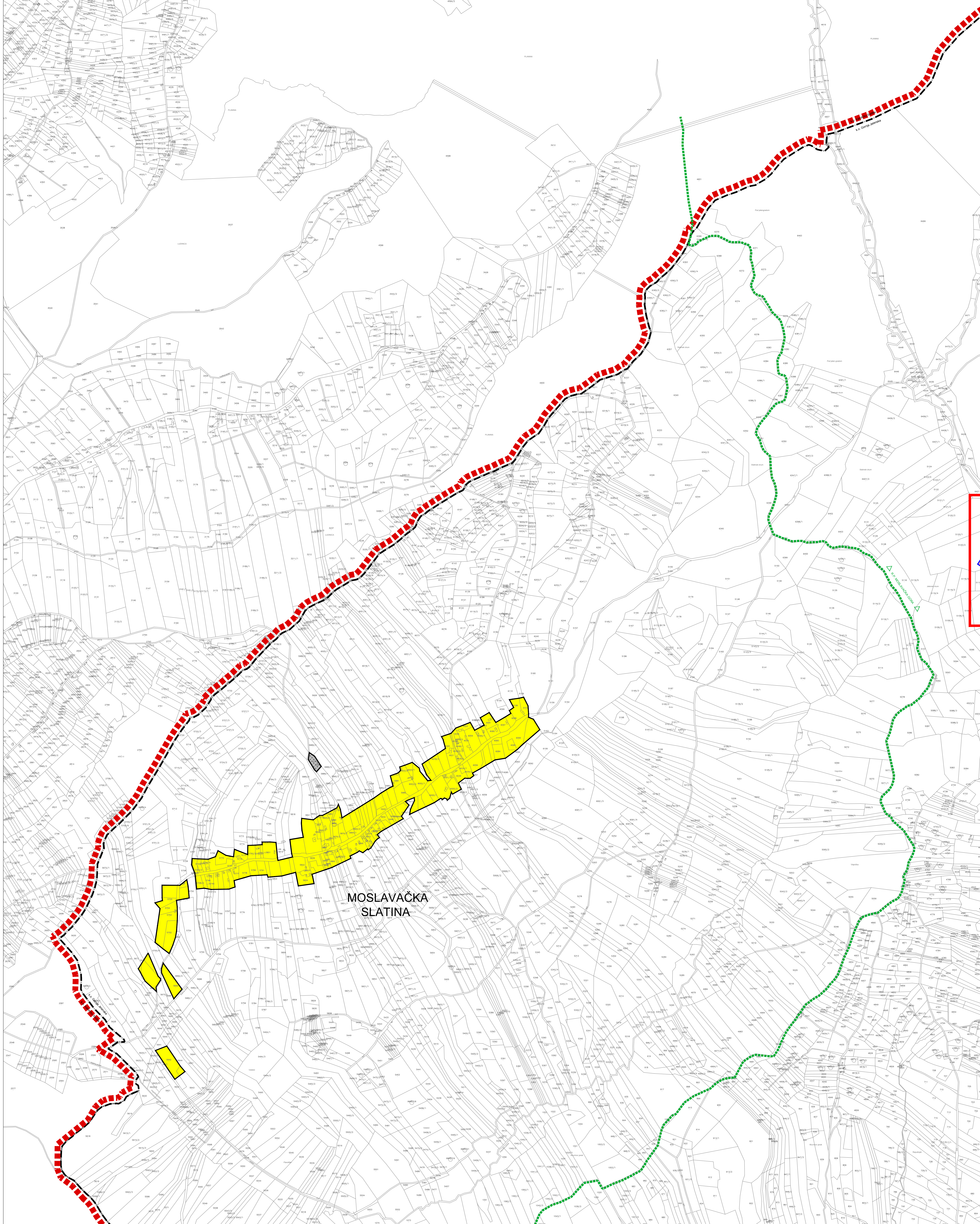

TUMAČ ZNAKOVA

- GRANICE**
- GRANICA OPĆINE POPOVAČA
 - GRANICA KATASTRARKE OPĆINE

- POVRŠINE ZA RAZVOJ I UREĐENJE**
- GRAĐEVINSKO PODRUČJE NASELJA
 - GRAĐEVINSKO PODRUČJE NASELJA POPOVAČA (GRADIVI I NEGRADIVI DIJELI) - OBUVAČENO UPU-OM NASELJA POPOVAČA
 - GOSPODARSKA NAMJENA - PROIZVODNA (I1-PRETEŽITO INDUSTRIJSKA, I2 - PRETEŽITO ZANATSKA)
 - GOSPODARSKA NAMJENA - POSLOVNA (K1-PRETEŽITO USLUŽNA, K2-PRETEŽITO TRGOVAČKA, K3-KOMUNALNO SERVISNA)
 - GOSPODARSKA NAMJENA - UGOŠTITELJSKO TURISTIČKA (T1-HOTEL, T3 -KAMP, T4 -HOTEL, T5-OSTALO)
 - ŠPORTSKO - REKREACIJSKA NAMJENA (R1-OSTALO)
 - INFRASTRUKTURNI SUSTAVI
 - GROBLJE

- OGRAĐENJA U KORIŠTENJU PROSTORA**
- IZGRADNJA PREMA POSEBNIM KONZERVATORSKIM UVJETIMA
 - PROSTORI NA KOJIMA SE TEMELJEM KONZERVATORSKE PODLOGE NE PREDVIĐA IZGRADNJA
 - OBUHVAAT OBVEZNE IZRADE PROVEDBENOG PLANA (UPU, DPU)
 - GRANICA PARKA PRIRODE "LONJSKO POLJE"
 - GRANICA REGIONALNOG PARKA "MOSLAVAČKA GORA"
 - VODOZAŠTITNO PODRUČJE GRANICE ZAŠTITE (I, II, III) CRPILIŠTA "RAVNIK"
 - BRZA DRŽAVNA CESTA (KORIDOR ZA ISTRAŽIVANJE)
 - INFRASTRUKTURNI KORIDOR
 - INFRASTRUKTURNI KORIDOR - BRZA TRANSEUROPSKA ŽELJEZNICA

- OZNAKE PODRUČJA IZMJENA
 - PROŠIRENJE GRAD. PODRUČJA
 - UKIDANJE GRAD. PODRUČJA
- MJERILO 1:5 000

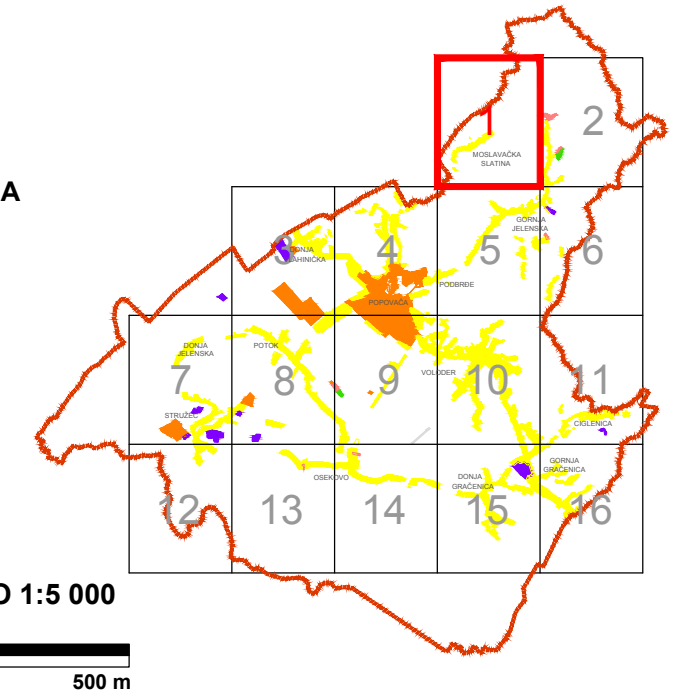

Županija:	SISAČKO-MOSLAVAČKA	Općina:	POPOVAČA
Naziv prostornog plana: V. IZMJENE I DOPUNE PROSTORNOG PLANA UREĐENJA OPĆINE POPOVAČA			
Naziv kartografskog prikaza: GRAĐEVINSKA PODRUČJA NASELJA			
Broj kartografskog prikaza:	5.1.	Mjerilo kartografskog prikaza:	1:5000
Odluka o izradi Plana:	Odluka predstavničkog tijela o donošenju plana:		
Službene novine Općine Popovača 5/11.	Službene novine Općine Popovača 5/12.		
Javna rasprava (datum objave): 12. ožujka 2012.	Javni uvid održan: 29. ožujka - 13. travnja 2012.		
Pečat tijela odgovornog za provođenje javne rasprave:	Odgovorna osoba za provođenje javne rasprave:		
M.P.	IVAN ČARAPAR, ing.grad.		
Suglasnosti na plan:	Mišljenje JU Zavod za prostorno uređenje Sisako-moslavačke županije (Klasa: 023-01/12-01/01, Urbroj: 2176-120-12-25) od 21. kolovoza 2012. Suglasnost Županice Sisako-moslavačke županije (Klasa: 350-02/12-04/05, Urbroj: 2176/01-02-12-02) od 29. kolovoza 2012.		
Pravna osoba koja je izradila plan:	APE d.o.o. za arhitekturu, planiranje i ostale poslovne djelatnosti Ozalska 61, 10000 Zagreb, tel. 01/3097 572, fax. 01/3011 417		
Pečat pravne osobe koja je izradila plan:	Odgovorna osoba: SANDRA JAKOPEC dipl.ing.arh.		
Odgovorni voditelj izrade nacrtu prijedloga plana:	NIKŠA BOŽIĆ, dipl.ing.arh.		
Koordinator izrade plana od strane Naručitelja:	IVAN ČARAPAR, ing.grad.		
Stručni tim u izradi plana:	ESTERA GOBAC-TRNINIĆ, dipl.ing.biol. LOREDANA FRANKOVIĆ, dipl.ing.grad. IVAN ZUPANEC, demograf JULIKA BJELOBABA, dipl.tur.		
Pečat predstavničkog tijela:	Predsjednik predstavničkog tijela: IVAN PASANEC		
Istovjetnost ovog prostornog plana s izvornikom ojevta:	Pečat nadležnog tijela: M.P.		