

**V. IZMJENE I DOPUNE
PROSTORNOG PLANA UREĐENJA
OPĆINE POPOVAČA**

**5. GRAĐEVINSKA PODRUČJA NASELJA
LIST 5.3.**

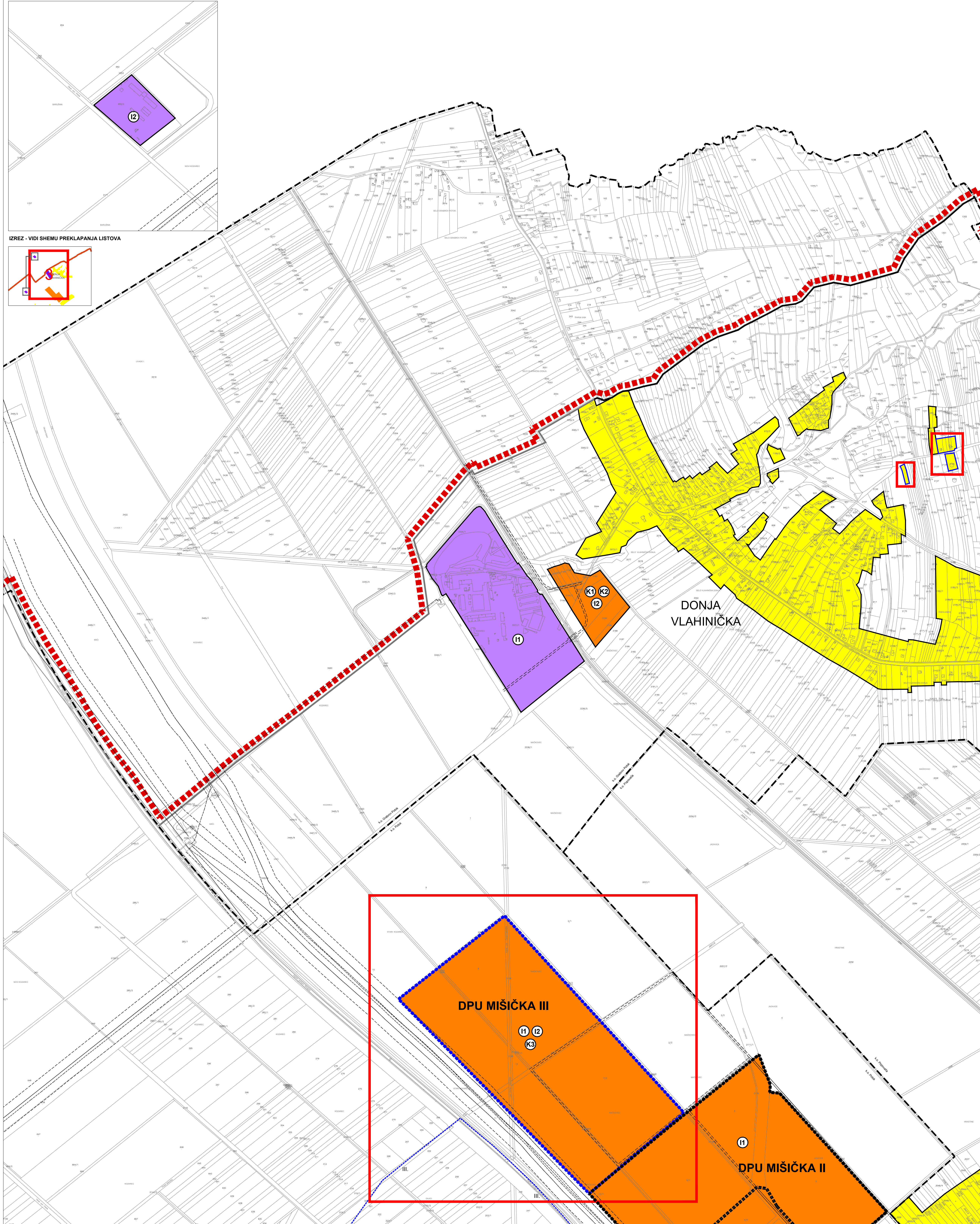

IZREZ - VIDI SHEMU PREKLAPANJA LISTOVA

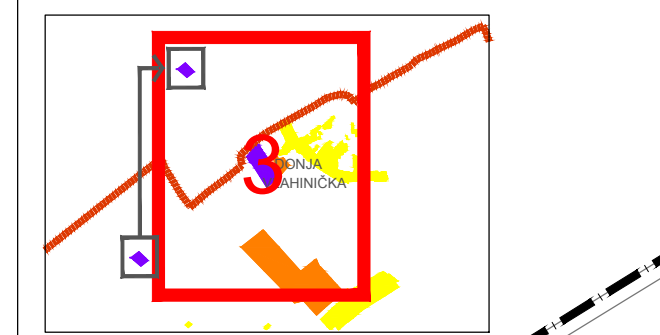

TUMAČ ZNAKOVA

postojeće planirano

GRANICE

- GRANICA OPĆINE POPOVAČA
- GRANICA KATASTRARKE OPĆINE

POVRŠINE ZA RAZVOJ I UREĐENJE

- GRAĐEVINSKO PODRUČJE NASELJA
- GRAĐEVINSKO PODRUČJE NASELJA POPOVAČA (GRADIV I NEGRADIV DIO) - OBUHVAĆENO UPU-OM NASELJA POPOVAČA
- GOSPODARSKA NAMJENA - PROIZVODNA (I1-PRETEŽITO INDUSTRIJSKA, I2 - PRETEŽITO ZANATSKA)
- GOSPODARSKA NAMJENA - POSLOVNA (K1-PRETEŽITO USLUŽNA, K2-PRETEŽITO TRGOVAČKA, K3-KOMUNALNO SERVISNA)
- GOSPODARSKA NAMJENA - UGOSTITELJSKO TURISTIČKA (T1-HOTEL, T3 -KAMP, T4 -MOTEL, T5-OSTALO)
- ŠPORTSKO - REKREACIJSKA NAMJENA (R1-OSTALO)
- INFRASTRUKTURNI SUSTAVI
- GROBLJE

OGRAIČENJA U KORIŠTENJU PROSTORA

- IZGRADNJA PREMA POSEBIM KONZERVATORSKIM UVJETIMA
- PROSTORI NA KOJIMA SE TEMELJEM KONZERVATORSKE PODLOGE NE PREDVIĐA IZGRADNJA
- OBUHVAAT OBVEZNE IZRADE PROVEDBENOG PLANA (UPU, DPU)
- GRANICA PARKA PRIRODE "LONJSKO POLJE"
- GRANICA REGIONALNOG PARKA "MOSLAVAČKA GORA"
- VODOZAŠTITNO PODRUČJE GRANICE ZAŠTITE (I, II, III) CRPILIŠTA "RAVNIK"
- BRZA DRŽAVNA CESTA (KORIDOR ZA ISTRAŽIVANJE)
- INFRASTRUKTURNI KORIDOR
- INFRASTRUKTURNI KORIDOR - BRZA TRANSEUROPSKA ŽELJEZNICA

OZNAKE PODRUČJA IZMJENA

- PROŠIRENJE GRAD. PODRUČJA
- UKIDANJE GRAD. PODRUČJA

MJERILO 1:5 000

Županija: SISAČKO-MOSLAVAČKA	Općina: POPOVAČA
Naziv prostornog plana: V. IZMJENE I DOPUNE PROSTORNOG PLANA UREĐENJA OPĆINE POPOVAČA	
Naziv kartografskog prikaza: GRAĐEVINSKA PODRUČJA NASELJA	
Broj kartografskog prikaza: 5.3.	Mjerilo kartografskog prikaza: 1:5000
Odluka o izradi Plana: Odluka predstavničkog tijela o donošenju plana: Službene novine Općine Popovača 5/11.	Službene novine Općine Popovača 5/12.
Javna rasprava (datum objave): 12. ožujka 2012.	Javni uvid održan: 29. ožujka - 13. travnja 2012.
Pečat tijela odgovornog za provođenje javne rasprave: M.P.	Odgovorna osoba za provođenje javne rasprave: IVAN ČARAPAR, ing.grad.
Suglasnosti na plan: Mišljenje UJ Zavod za prostorno uređenje Sisako-moslavačke županije (Klasa: 023-01/12-01/01, Urbrj: 2176-120-12-25) od 21. kolovoza 2012. Suglasnost Županice Sisako-moslavačke županije (Klasa: 350-02/12-04/05, Urbrj: 2176/01-02-12-02) od 29. kolovoza 2012.	
Pravna osoba koja je izradila plan: APE d.o.o. za arhitekturu, planiranje i ostale poslovne djelatnosti Ozalska 61, 10000 Zagreb, tel. 01/3097 572, fax. 01/3011 417	
Pečat pravne osobe koja je izradila plan: M.P.	Odgovorna osoba: SANDRA JAKOPEC dipl.ing.arh.
Odgovorni voditelj izrade nacrtu prijedloga plana: MIRELA ČORDAŠ, dipl.ing.arh.	NIKŠA BOŽIĆ, dipl.ing.arh.
Koordinator izrade plana od strane Naručitelja: SANDRA JAKOPEC, dipl.ing.arh.	IVAN ČARAPAR, ing.grad.
Stručni tim u izradi plana: MIRELA ČORDAŠ, dipl.ing.arh. SANDRA JAKOPEC, dipl.ing.arh. IVANA PANCIROV, dipl.ing.arh.	ESTERA GOBAC-TRINIĆ, dipl.ing.biol. LOREDANA FRANKOVIĆ, dipl.ing.grad. IVAN ZUPANEC, demograf JULIKA BJELOBABA, dipl.iur.
Pečat predstavničkog tijela: M.P.	Predsjednik predstavničkog tijela: IVAN PASANEC
Istovjetnost ovog prostornog plana s izvornikom ovdje: M.P.	Pečat nadležnog tijela: M.P.