

REPUBLIKA HRVATSKA  
SISAČKO - MOSLAVAČKA ŽUPANIJA  
OPĆINA POPOVAČA

Stručni izrađivač:  
APE  
APE d.o.o. za arhitekturu, planiranje i ostale poslovne djelatnosti  
Ozajska 61, 10 000 Zagreb, tel/fax: 01/3097 572

V. IZMJENE I DOPUNE  
PROSTORNOG PLANA UREĐENJA  
OPĆINE POPOVAČA

5. GRAĐEVINSKA PODRUČJA NASELJA  
LIST 5.11.

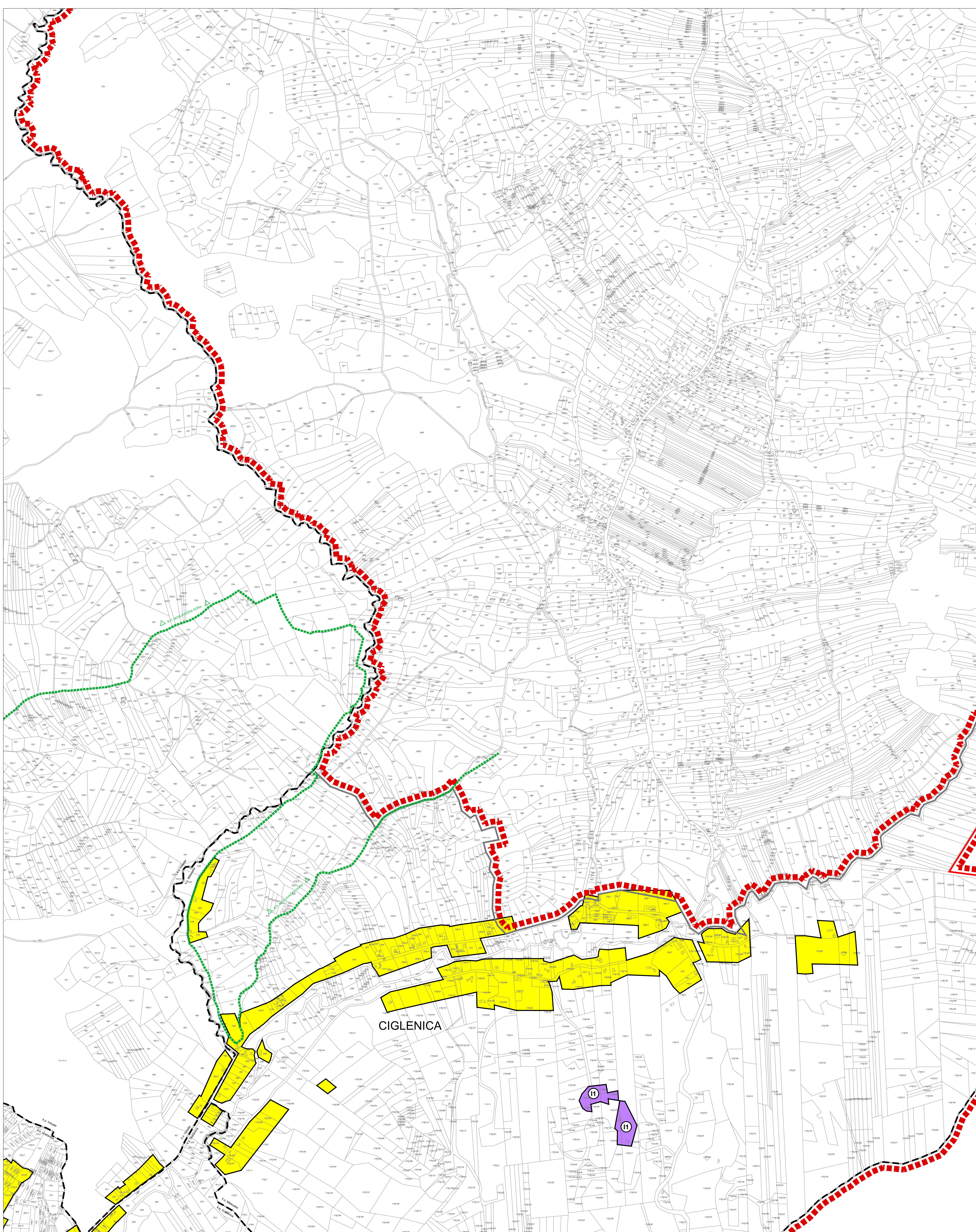

postojeće planirano TUMAČ ZNAKOVA

- GRANICE**
- GRANICA OPĆINE POPOVAČA
  - GRANICA KATASTRARKE OPĆINE

- POVRŠINE ZA RAZVOJ I UREĐENJE**
- GRAĐEVINSKO PODRUČJE NASELJA
  - GRAĐEVINSKO PODRUČJE NASELJA POPOVAČA (GRADIVI I NEGRADIVI DIO) - OBUHAĆENO UPU-OM NASELJA POPOVAČA
  - GOSPODARSKA NAMJENA - PROIZVODNA (I1-PRETEŽITO INDUSTRIJSKA, I2 - PRETEŽITO ZANATSKA)
  - GOSPODARSKA NAMJENA - POSLOVNA (K1-PRETEŽITO USLUŽNA, K2-PRETEŽITO TRGOVAČKA, K3-KOMUNALNO SERVISNA)
  - GOSPODARSKA NAMJENA - UGOŠTITELJSKO TURISTIČKA (T1-HOTEL, T3 -KAMP, T4 -HOTEL, T5-OSTALO)
  - ŠPORTSKO - REKREACIJSKA NAMJENA (R1-OSTALO)
  - INFRASTRUKTURNI SUSTAVI
  - GROBLJE

- OGRAIČENJA U KORIŠTENJU PROSTORA**
- IZGRADNJA PREMA POSEBNIM KONZERVATORSKIM UVJETIMA
  - PROSTORI NA KOJIMA SE TEMELJEM KONZERVATORSKE PODLOGE NE PREDVIĐA IZGRADNJA
  - OBUHVAAT OBVEZNE IZRADE PROVEDBENOG PLANA (UPU, DPU)
  - GRANICA PARKA PRIRODE "LONJSKO POLJE"
  - GRANICA REGIONALNOG PARKA "MOSLAVAČKA GORA"
  - VODOZAŠTITNO PODRUČJE GRANICE ZAŠTITE (I, II, III) CRPILIŠTA "RAVNIK"
  - BRZA DRŽAVNA CESTA (KORIDOR ZA ISTRAŽIVANJE)
  - INFRASTRUKTURNI KORIDOR
  - INFRASTRUKTURNI KORIDOR - BRZA TRANSEUROPSKA ŽELJEZNICA

OZNAKE PODRUČJA IZMJENA

PROŠIRENJE GRAD. PODRUČJA

UKIDANJE GRAD. PODRUČJA

MJERILO 1:5 000

Županija: SISAČKO-MOSLAVAČKA	Općina: POPOVAČA
Naziv prostornog plana: V. IZMJENE I DOPUNE PROSTORNOG PLANA UREĐENJA OPĆINE POPOVAČA	
Naziv kartografskog prikaza: GRAĐEVINSKA PODRUČJA NASELJA	
Broj kartografskog prikaza: 5.11.	Mjerilo kartografskog prikaza: 1:5000
Odluka o izradi Plana: Odluka predstavničkog tijela o donošenju plana: Službene novine Općine Popovača 5/11.	Službene novine Općine Popovača 5/12.
Javna rasprava (datum objave): 12. ožujka 2012.	Javni uvid održan: 29. ožujka - 13. travnja 2012.
Pečat tijela odgovornog za provođenje javne rasprave: M.P.	Odgovorna osoba za provođenje javne rasprave: IVAN ČARAPAR, ing.građ.
Suglasnosti na plan: Mišljenje JU Zavod za prostorno uređenje Sisčko-moslavačke županije (Klasa: 023-01/12-01/01, Urbroj: 2176-120-12-25) od 21. kolovoza 2012. Suglasnost Županice Sisčko-moslavačke županije (Klasa: 350-02/12-04/05, Urbroj: 2176/01-02-12-02) od 29. kolovoza 2012.	
Pravna osoba koja je izradila plan: APE d.o.o. za arhitekturu, planiranje i ostale poslovne djelatnosti Ozajska 61, 10000 Zagreb, tel. 01/3097 572, fax. 01/3011 417	
Pečat pravne osobe koja je izradila plan:	Odgovorna osoba: SANDRA JAKOPEC dipl.ing.arh.
Odgovorni voditelj izrade nacrtu prijedloga plana: MIRELA ČORDAŠ, dipl.ing.arh. SANDRA JAKOPEC, dipl.ing.arh. IVANA PANCIROV, dipl.ing.arh.	Koordinator izrade plana od strane Naručitelja: NIKŠA BOŽIĆ, dipl.ing.arh. IVAN ČARAPAR, ing.građ.
Stručni tim u izradi plana: ESTERA GOBAC-TRNNIĆ, dipl.ing.biog. LOREDANA FRANKOVIĆ, dipl.ing.građ. IVAN ZUPANČIĆ, demograf JULIKA BJELIĆ, dipl.ing.arh.	Pečat predstavničkog tijela: Predsjednik predstavničkog tijela: IVAN PASANEĆ
Istovjetnost ovog prostornog plana s izvornikom ovdje:	Pečat nadležnog tijela: M.P.