

REPUBLIKA HRVATSKA
SISAČKO - MOSLAVAČKA ŽUPANIJA
OPĆINA POPOVAČA

Stručni izrađivač:
APE APE d.o.o. za arhitekturu, planiranje i ostale poslovne djelatnosti
Ozalska 61, 10 000 Zagreb, tel/fax. 01/3097 572

V. IZMJENE I DOPUNE
PROSTORNOG PLANA UREĐENJA
OPĆINE POPOVAČA

5. GRAĐEVINSKA PODRUČJA NASELJA
LIST 5.13.

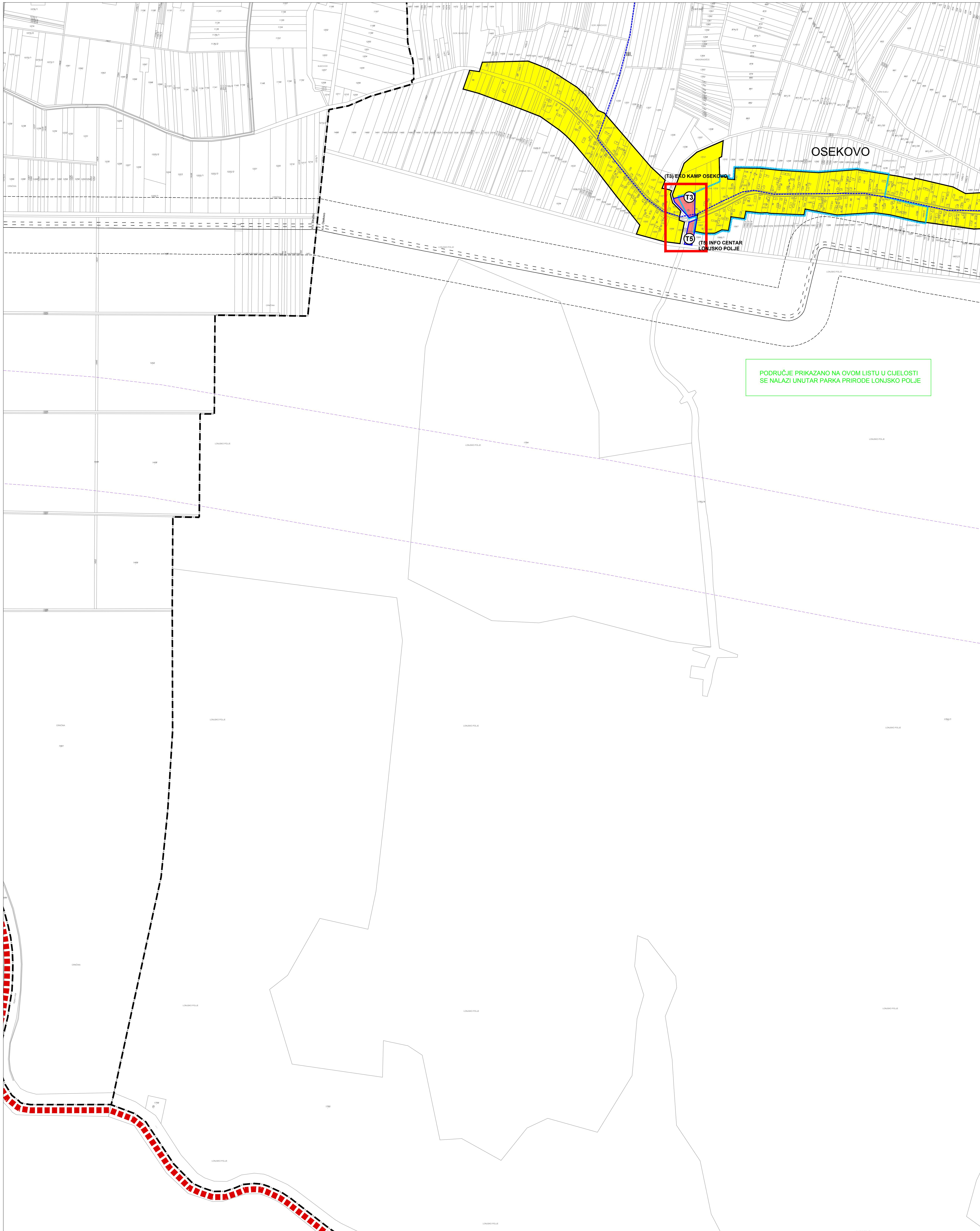

TUMAČ ZNAKOVA

postojeće	planirano	GRANICE
		GRANICA OPĆINE POPOVAČA
		GRANICA KATASTARKE OPĆINE

POVRŠINE ZA RAZVOJ I UREĐENJE	
	GRAĐEVINSKO PODRUČJE NASELJA
	GRAĐEVINSKO PODRUČJE NASELJA POPOVAČA (GRADIV I NEGRADIV DIO) - OBUVAČENO UPU-OM NASELJA POPOVAČA
	GOSPODARSKA NAMJENA - PROIZVODNA (I1-PRETEŽITO INDUSTRIJSKA, I2 - PRETEŽITO ZANATSKA)
	GOSPODARSKA NAMJENA - POSLOVNA (K1-PRETEŽITO USLUŽNA, K2-PRETEŽITO TRGOVAČKA, K3-KOMUNALNO SERVISNA)
	GOSPODARSKA NAMJENA - UGOŠTITELJSKO TURISTIČKA (T1-HOTEL, T3 -KAMP, T4 -MOTEL, T5-OSTALO)
	ŠPORTSKO - REKREACIJSKA NAMJENA (RR-OSTALO)
	INFRASTRUKTURNI SUSTAVI
	GROBLJE

OGRAIČENJA U KORIŠTENJU PROSTORA	
	IZGRADNJA PREMA POSEBNIM KONZERVATORSKIM UVJETIMA
	PROSTORI NA KOJIMA SE TEMELJEM KONZERVATORSKE PODLOGE NE PREDVIĐA IZGRADNJA
	OBUHVAAT OBVEZNE IZRADE PROVEDBENOG PLANA (UPU, DPU)
	GRANICA PARKA PRIRODE "LONJSKO POLJE"
	GRANICA REGIONALNOG PARKA "MOSLAVAČKA GORA"
	VODOZAŠTITNO PODRUČJE GRANICE ZAŠTITE (I. I II.) CRPLIŠTA "RAVNIK"
	BRZA DRŽAVNA CESTA (KORIDOR ZA ISTRAŽIVANJE)
	INFRASTRUKTURNI KORIDOR
	INFRASTRUKTURNI KORIDOR - BRZA TRANSEUROPSKA ŽELJEZNICA

	OZNAKE PODRUČJA IZMJENA
	PROŠIRENJE GRAD. PODRUČJA
	UKIDANJE GRAD. PODRUČJA

S
MJERILO 1:5 000

Županija: SISAČKO-MOSLAVAČKA	Općina: POPOVAČA
Naziv prostornog plana: V. IZMJENE I DOPUNE PROSTORNOG PLANA UREĐENJA OPĆINE POPOVAČA	
Naziv kartografskog prikaza: GRAĐEVINSKA PODRUČJA NASELJA	
Broj kartografskog prikaza: 5.13.	Mjerilo kartografskog prikaza: 1:5000
Odluka o izradi Plana: Službene novine Općine Popovača 5/11. 12. ožujka 2012.	Odluka predstavničkog tijela o donošenju plana: Službene novine Općine Popovača 5/12. 29. ožujka - 13. travnja 2012.
Pečat tijela odgovornog za provođenje javne rasprave: M.P.	Odgovorna osoba za provođenje javne rasprave: IVAN ČARAPAR, ing.grad.
Suglasnosti na plan: Mišljenje JU Zavod za prostorno uređenje Sisako-moslavačke županije (Klasa: 023-01/12-01/01, Urbroj: 2176-120-12-25) od 21. kolovoza 2012. Suglasnost Županice Sisako-moslavačke županije (Klasa: 350-02/12-04/05, Urbroj: 2176/01-02-12-02) od 29. kolovoza 2012.	
Pravna osoba koja je izradila plan: APE d.o.o. za arhitekturu, planiranje i ostale poslovne djelatnosti Ozalska 61, 10000 Zagreb, tel. 01/3097 572, fax. 01/3011 417	
Pečat pravne osobe koja je izradila plan:	Odgovorna osoba: SANDRA JAKOPEC dipl.ing.arh.
Odgovorni voditelj izrade nacrtu prijedloga plana: Koodinator izrade plana od strane Naručitelja:	NIKŠA BOŽIĆ, dipl.ing.arh. IVAN ČARAPAR, ing.grad.
Stručni tim u izradi plana: MIRELA ČORDAŠ, dipl.ing.arh. SANDRA JAKOPEC, dipl.ing.arh. IVANA PANCIROV, dipl.ing.arh.	ESTERA GOBAC-TRINIĆ, dipl.ing.biol. LOREDANA FRANKOVIĆ, dipl.ing.grad. IVAN ŽUPANČIĆ, demograf JULIKA BJELOBABA, dipl.iur.
Pečat predstavničkog tijela: M.P.	Predsjednik predstavničkog tijela: IVAN PASANEC
Istovjetnost ovog prostornog plana s izvornikom ovjetava:	Pečat nadležnog tijela: M.P.