

REPUBLIKA HRVATSKA  
SISAČKO - MOSLAVAČKA ŽUPANIJA  
**GRAD POPOVAČA**

Stručni izrađivač:  
**APE** APE d.o.o. za arhitekturu, planiranje i ostale poslovne djelatnosti  
Ozajlska 61, 10 000 Zagreb, tel/fax: 01/3097 572

**VII. IZMJENE I DOPUNE  
PROSTORNOG PLANA UREĐENJA  
GRADA POPOVAČE**

**2. KORIŠTENJE I NAMJENA PROSTORA**

- TERITORIJALNE I STATISTIČKE GRANICE**
- ŽUPANIJSKA GRANICA (ŽUPANIJA SISAČKO - MOSLAVAČKA)
  - GRANICA GRADA POPOVAČE
  - GRANICA NASELJA
  - OBUHVAT PROSTORNOG PLANA UREĐENJA GRADA POPOVAČE

- POVRŠINE ZA RAZVOJ I UREĐENJE NASELJA**
- GRADEVINSKO PODRUČJE NASELJA
  - IZDVOJENO GRADEVINSKO PODRUČJE NASELJA NAMJENE M3

- RAZVOJ I UREĐENJE POVRŠINA IZVAN NASELJA  
GOSPODARSKA NAMJENA**
- PROIZVODNA (PRETEŽITO INDUSTRIJSKA - I1, PRETEŽITO ZANATLJIVA - I2)
  - POVRŠINE ZA ISKORIŠTAVANJE MINERALNIH SIROVINA (POSLOVNA IZDVOJENA POLJE E1 - IZDVAJ)
  - POSLOVNA (PRETEŽITO UJEDNA - K1, PRETEŽITO TRGOVAČKA - K2, KOMUNALNO BJEŽIVNA - K3)
  - UGOSTITELJSKO TURISTIČKA (HOTEL - T1, KAMP - T2, MOTEL - T3, OŠTALO - T4, PRIGRAMI CENTAR - T5, TURISTIČKI PUNJK - T6)
  - ŠPORTSKO - REKREACIJSKA NAMJENA (OSTALO - RE)

- POLJOPRIVREDNO TLO ISKLJUČIVO OSNOVNE NAMJENE**
- OSOBITO VRIJEDNO OBRADIVO TLO (P1)
  - OSTALA OBRADIVA TLA (P2)
  - GOSPODARSKA ŠUMA (S1)
  - ŠUMA POSEBNE NAMJENE (S2)
  - OSTALO POLJOPRIVREDNO TLO, ŠUME I ŠUMSKO ZEMLJIŠTE (PS)
  - VODENE POVRŠINE (VODOTOCI/ RETENCije) (V)
  - GROBLJE (G)

- OBRADA, SKLADIŠTENJE, ODLAGANJE OTPADA  
I PROČIŠĆAVANJE OTPADNIH VODA**
- RECIKLAŽNO DVORIŠTE (RE - RECIKLAŽNO DVORIŠTE ZA KOMUNALNI OTPAD, RD - RECIKLAŽNO DVORIŠTE ZA GRAĐEVINARSKI OTPAD)
  - UREDAJ ZA PROČIŠĆAVANJE OTPADNIH VODA (C)

- OGRAIČENJA U KORIŠTENJU**
- KORIDORI INFRASTRUKTURNIH I PROMETNIH GRAĐEVINA

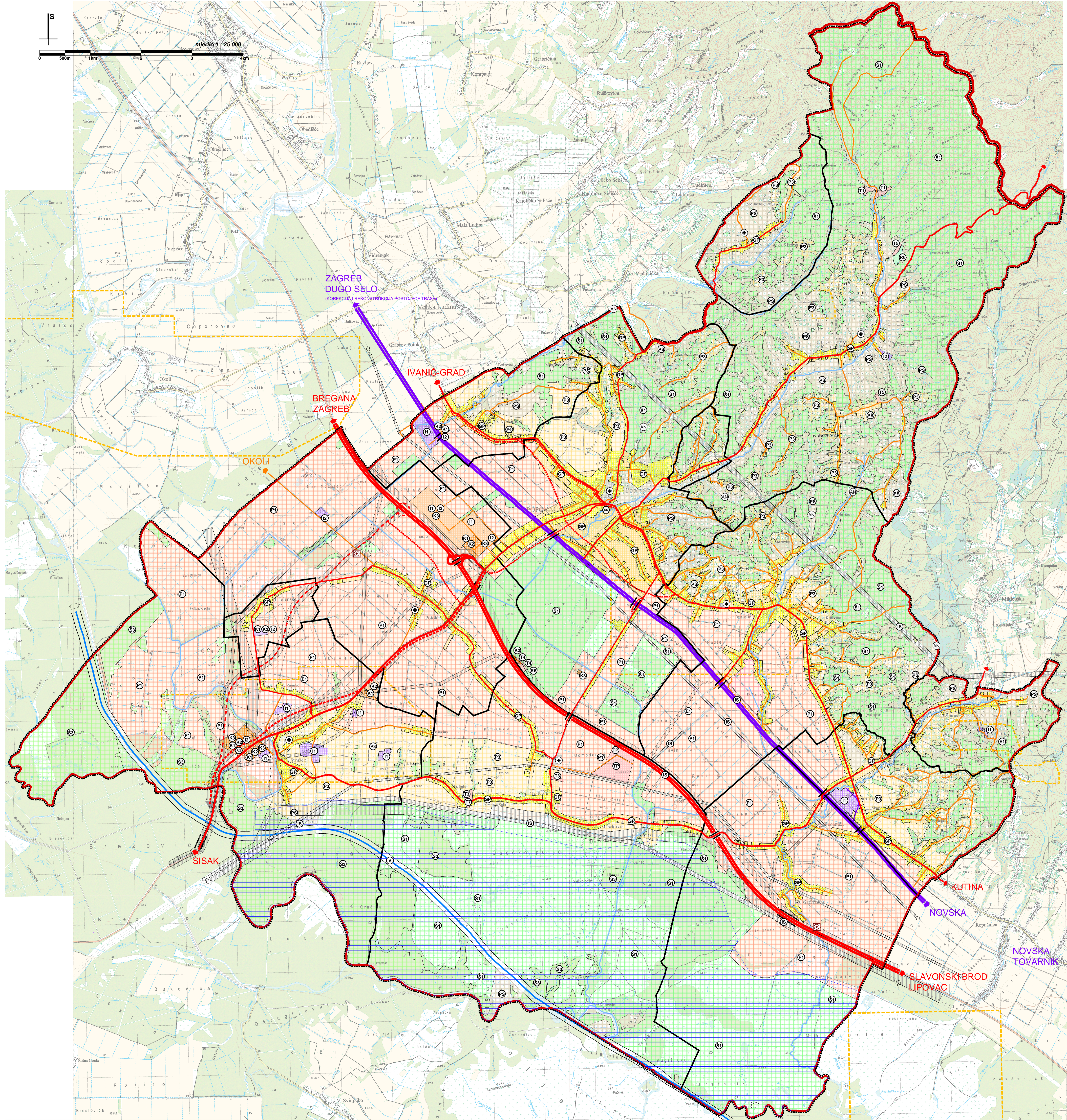

Županija:	SISAČKO-MOSLAVAČKA	Grad:	POPOVAČA
Naziv prostornog plana: <b>VII. IZMJENE I DOPUNE PROSTORNOG PLANA UREĐENJA GRADA POPOVAČE</b>			
Naziv kartografskog prikaza: <b>KORIŠTENJE I NAMJENA PROSTORA</b>			
Broj kartografskog prikaza:	2.	Mjerilo kartografskog prikaza:	1:25.000
Odluka o izradi Plana: Službene novine Grada Popovače br. 5/15, 7/15. Javna rasprava (datum objave): 7. prosinca 2015.	Odluka predstavničkog tijela o donošenju plana: Službene novine Grada Popovače br. 1/16. Javni uvid odbran: 16. - 23. prosinca 2015.		
Pečat tijela odgovornog za provođenje javne rasprave:	Odgovorna osoba za provođenje javne rasprave: M.P. IVKA NIKOLIĆ JEŽ, dipl. ing. geod.		
Suglasnosti na plan: Mišljenje na konačni prijedlog plana JU Zavod za prostorno uređenje Sisačko-moslavačka županije (Klas. 350-02/15-02/04, Utorj: 2176-117-16-9) od 11. veljače 2016.			
Pravna osoba koja je izradila plan: Pečat pravne osobe koja je izradila plan:			
MIRELA ČORDAŠ, dipl.ing.art.		MIRELA ČORDAŠ, dipl.ing.art.	
Odgovorni voditelj izrade nacrtu prijedloga plana: Koordinator izrade plana od strane Nacelnictva:		NIKŠA BOŽIĆ, dipl.ing.art. IVAN ČARAPAR, ing.grad.	
Stručni tim u izradi plana: MIRELA ČORDAŠ, dipl.ing.art. SANDRA JAKOPEC, dipl.ing.art. IVANA PANCIROV, dipl.ing.art.			
ESTERA GOBAC-TRINIĆ, dipl.ing.biog. LJORDANA FRANKOVIĆ, dipl.ing.grad. JULKA BJELOBABA, dipl.ur.		Predsjednik predstavničkog tijela: M.P. MARIJA STARČEVIĆ, predsjednica Gradskog vijeća	
Istovjetnost ovog prostornog plana s izvornikom odjavara: Pečat nadležnog tijela: M.P.			