

Stručni izrađivač:



APE d.o.o. za arhitekturu, planiranje i ostale poslovne djelatnosti
Ozalska 61, 10 000 Zagreb, tel/fax. 01/3097 572

**VII. IZMJENE I DOPUNE
PROSTORNOG PLANA UREĐENJA
GRADA POPOVAČE**

**5. GRAĐEVINSKA PODRUČJA NASELJA
LIST 5.3.**

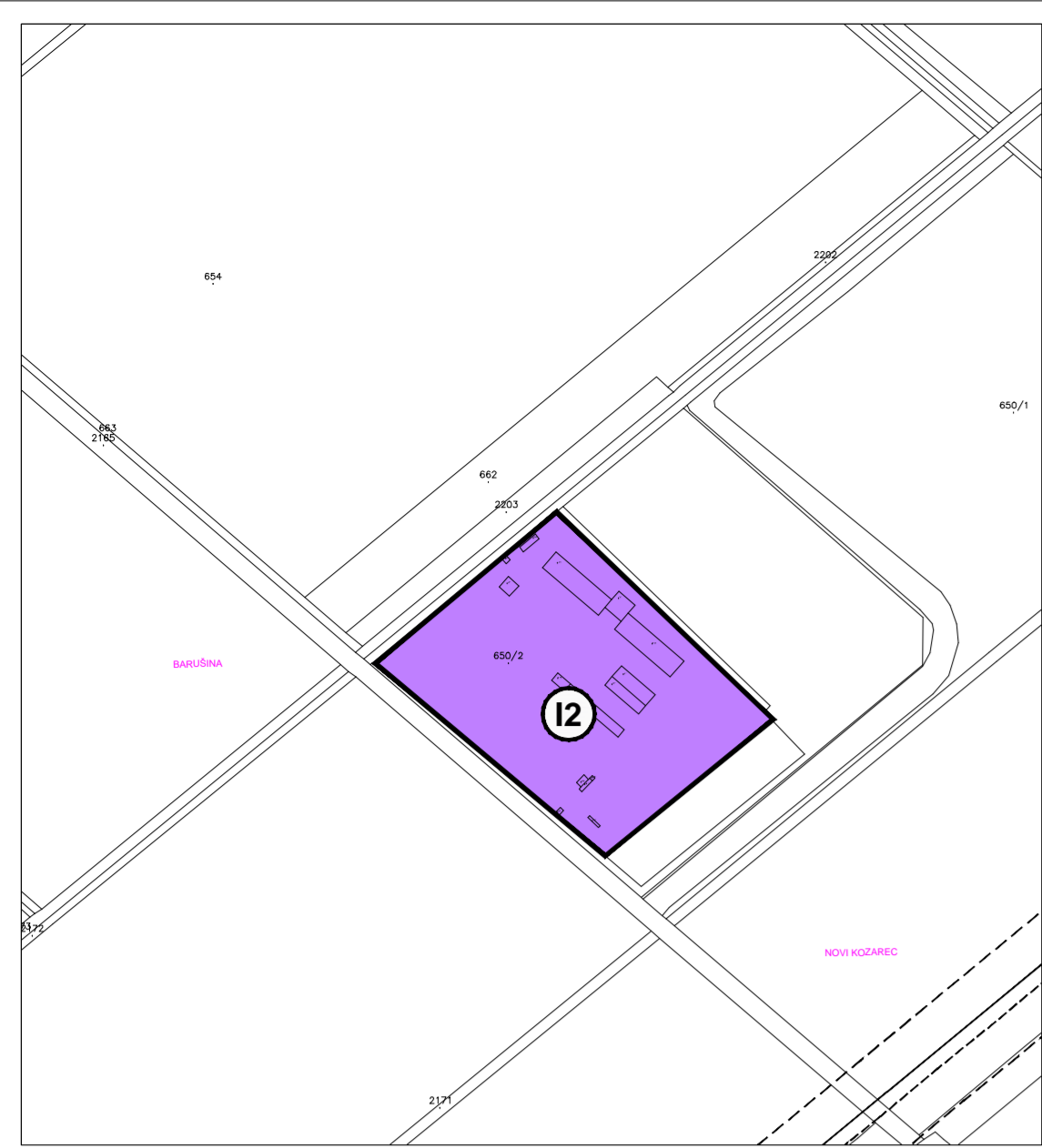

IZREZ - VIDI SHEMU PREKLAPANJA LISTOVA

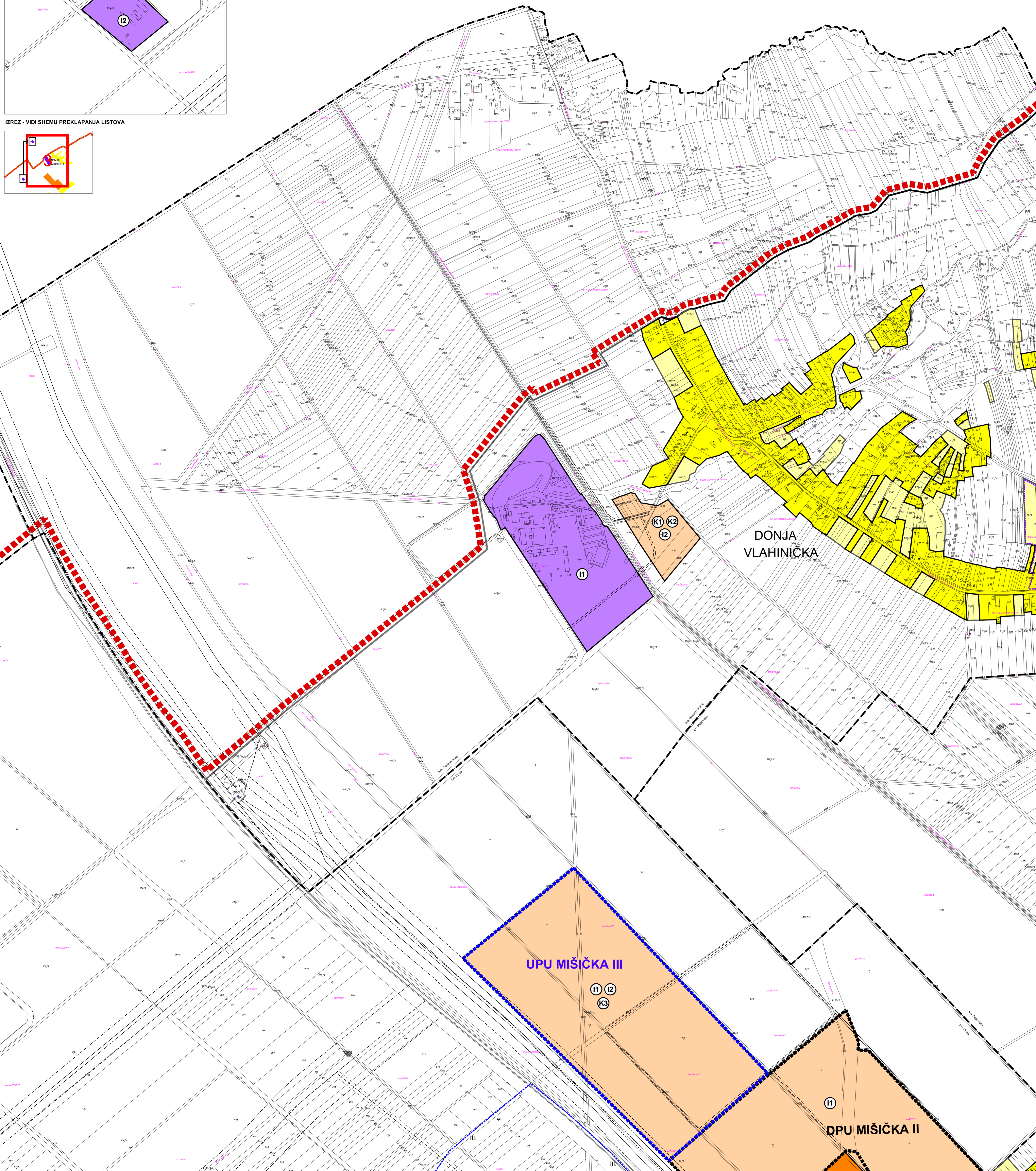
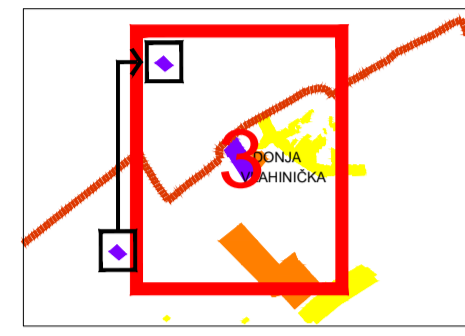

TUMAČ ZNAKOVA	
postojeće planirano	
GRANICE	
	GRANICA GRADA POPOVAČE
	GRANICA KATASTRARKE OPĆINE
POVRŠINE ZA RAZVOJ I UREĐENJE	
	GRAĐEVINSKO PODRUČJE NASELJA
	GRAĐEVINSKO PODRUČJE NASELJA - NEIZGRADENI, NEUREĐENI DIO
	IZDVOJENO GRAĐEVINSKO PODRUČJE NASELJA NAMJENE M3
	GOSPODARSKA NAMJENA - PROIZVODNA (I1- PRETEŽITO INDUSTRIJSKA, I2 - PRETEŽITO ZANATSKA)
	GOSPODARSKA NAMJENA - POSLOVNA (K1- PRETEŽITO USLUŽNA, K2- PRETEŽITO TRGOVAČKA, K3- KOMUNALNO SERVISNA)
	GOSPODARSKA NAMJENA - UGOSTITELJSKO TURISTIČKA (T1- HOTEL, T3 - KAMP, T4 - MOTEL, T5-OSTALO, T7 - PRILAMNI CENTAR, TP - TURISTIČKI PUNKT)
	ŠPORTSKO - REKREACIJSKA NAMJENA (R6-OSTALO)
	INFRASTRUKTURNI SISTAVI
	GROBLJE
OGRAIČENJA U KORIŠTENJU PROSTORA	
	IZGRADNJA PREMA POSEBNIM KONZERVATORSKIM UVJETIMA
	PROSTORI NA KOJIMA SE TEMELJEM KONZERVATORSKE PODLOGE NE PREDVIDJA IZGRADNJA
	OBUHVAAT OBEZNE IZRADE PROVEDBENOG PLANA
	GRANICA PARKA PRIRODE "LONJSKO POLJE"
	GRANICA REGIONALNOG PARKA "MOSLAVAČKA GORA"
	VODOZAŠTITNO PODRUČJE CRPILIŠTA - I, II III. GRANICA ZAŠTITE
	BRZA DRŽAVNA CESTA (KORIDOR ZA ISTRAŽIVANJE)
	INFRASTRUKTURNI KORIDOR
	PROSTOR U KOJEM JE MOGUĆA IZGRADNJA RECIKLAŽNOG DVORIŠTA ZA GRAĐEVINSKI OTPAD

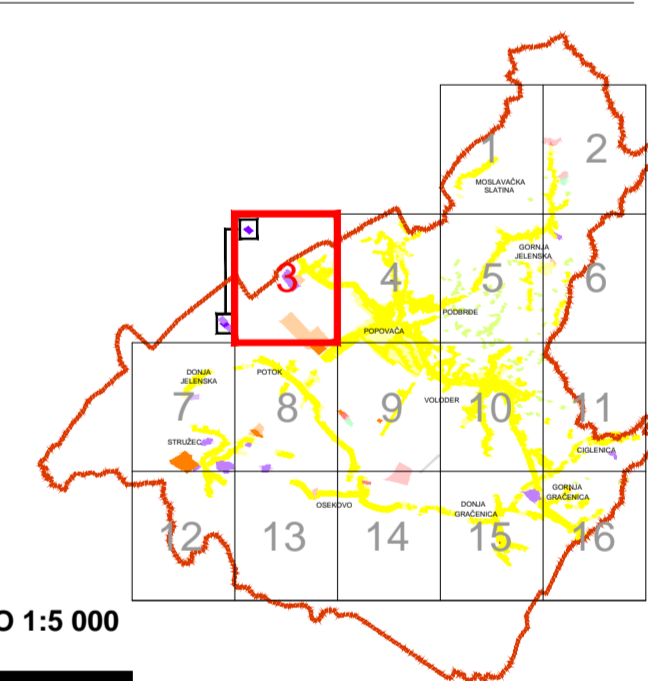

S
MJERILO 1:5 000

Zupanija:	SISAČKO-MOSLAVAČKA	Grad:	POPOVAČA
Naziv prostornog plana: VII. IZMJENE I DOPUNE PROSTORNOG PLANA UREĐENJA GRADA POPOVAČE			
Naziv kartografskog prikaza: GRAĐEVINSKA PODRUČJA NASELJA			
Broj kartografskog prikaza:	5.3.	Mjerilo kartografskog prikaza:	1:5000
Odluka o izradi Plana: Službene novine Grada Popovače br. 5/15., 7/15. Javna rasprava (datum objave): 7. prosinca 2015.	Odluka predstavničkog tijela o donošenju plana: Službene novine Grada Popovače br. 1/16. Javni uvid održan: 16. - 23. prosinca 2015.		
Pečat tijela odgovornog za provođenje javne rasprave: M.P.	Odgovorna osoba za provođenje javne rasprave: IVKA NIKOLIĆ JEŽ, dipl.ing.geod.		
Suglasnosti na plan: Mišljenje na konačni prijedlog plana JU Zavod za prostorno uređenje Sisako-moslavačke županije (Klasa: 350-02/15-02/04, Urbroj: 2176-117-16-9) od 11. veljače 2016.			
Pravna osoba koja je izradila plan: APE d.o.o. za arhitekturu, planiranje i ostale poslovne djelatnosti Ozalska 61, 10000 Zagreb, tel. 01/3097 572, fax. 01/3011 417		Odgovorna osoba: MIRELA ČORDAŠ, dipl.ing.arh.	
Pečat pravne osobe koja je izradila plan:		Odgovorna osoba: MIRELA ČORDAŠ, dipl.ing.arh.	
Odgovorni voditelj izrade nacrta prijedloga plana: NIKŠA BOŽIĆ, dipl.ing.arh.		Koordinator izrade plana od strane Naručitelja: IVAN ČARAPAR, ing.grad.	
Stručni tim u izradi plana: MIRELA ČORDAŠ, dipl.ing.arh. SANDRA JAKOPEC, dipl.ing.arh. IVANA PANCIROV, dipl.ing.arh.			
Pečat predstavničkog tijela: M.P.		Predsjednik predstavničkog tijela: MARLIJA STARČEVIĆ, predsjednica Gradskog vijeća	
Istovjetnost ovog prostornog plana s izvornikom ovjerava:		Pečat nadležnog tijela: M.P.	