

Stručni izrađivač:
APE d.o.o. za arhitekturu, planiranje i ostale poslovne djelatnosti
Ozajska 61, 10 000 Zagreb, tel/fax. 01/3097 572

**VII. IZMJENE I DOPUNE
PROSTORNOG PLANA UREĐENJA
GRADA POPOVAČE**

**5. GRAĐEVINSKA PODRUČJA NASELJA
LIST 5.4.**

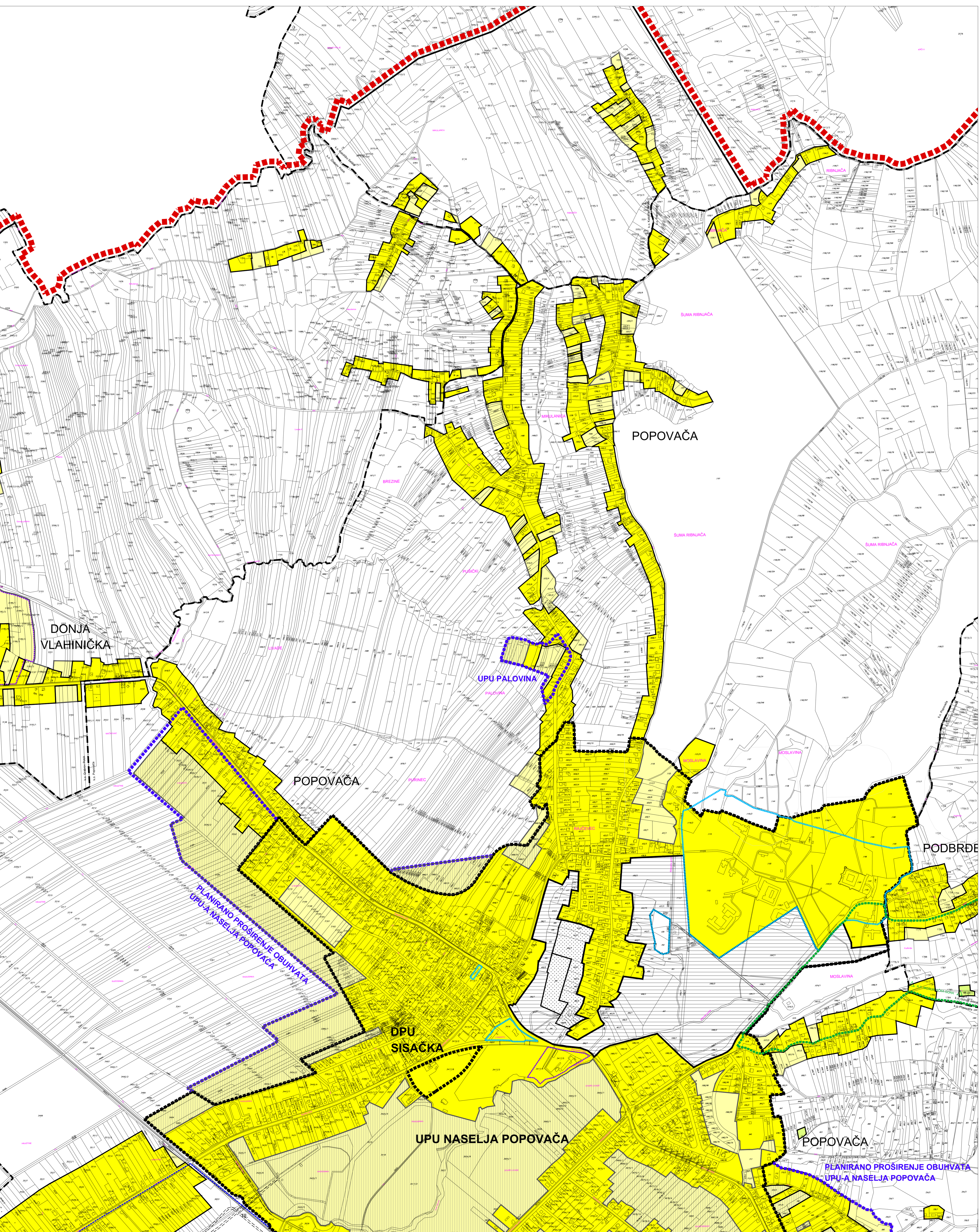

TUMAČ ZNAKOVA

GRANICE

- GRANICA GRADA POPOVAČE
- GRANICA KATASTRARSKE OPĆINE

POVRŠINE ZA RAZVOJ I UREĐENJE

- GRAĐEVINSKO PODRUČJE NASELJA
- GRAĐEVINSKO PODRUČJE NASELJA - NEIZGRADENI, NEUREĐENI DIO
- IZDVOJENO GRAĐEVINSKO PODRUČJE NASELJA NAMJENE M3
- GOSPODARSKA NAMJENA - PROIZVODNA (I1-PRETEŽITO INDUSTRIJSKA, I2 - PRETEŽITO ZANATSKA)
- GOSPODARSKA NAMJENA - POSLOVNA (K1-PRETEŽITO USLUŽNA, K2-PRETEŽITO TRGOVAČKA, K3-KOMUNALNO SERVISNA)
- GOSPODARSKA NAMJENA - UGOSTITELJSKO TURISTIČKA (T1-HOTEL, T3 - KAMP, T4 - MOTEL, T5-OSTALO, T7 - PRILAMNI CENTAR, TP - TURISTIČKI PUNKT)
- ŠPORTSKO - REKREACIJSKA NAMJENA (R1-OSTALO)
- INFRASTRUKTURNI SISTAVI
- GROBLJE

OGRAĐENIJA U KORIŠTENJU PROSTORA

- IZGRADNJA PREMA POSEBIM KONZERVATORSKIM UVJETIMA
- PROSTORI NA KOJIMA SE TEMELJEM KONZERVATORSKE PODLOGE NE PREDVIĐA IZGRADNJA
- OBUHVAAT OBEZBEĐENJE IZRADE PROVEDBENOG PLANA
- GRANICA PARKA PRIRODE "LONJSKO POLJE"
- GRANICA REGIONALNOG PARKA "MOSLAVAČKA GORA"
- VODOZAŠTITNO PODRUČJE CRPLIŠTA - I, II, III. GRANICA ZAŠTITE
- BRZA DRŽAVNA CESTA (KORIDOR ZA ISTRAŽIVANJE)
- INFRASTRUKTURNI KORIDOR
- PROSTOR U KOJEM JE MOGUĆA IZGRADNJA RECIKLAŽNOG DVORIŠTA ZA GRAĐEVINSKI / KOMUNALNI OTPAD

MJERILO 1:5 000

Zupanija:	SISAČKO-MOSLAVAČKA	Grad:	POPOVAČA
Naziv prostornog plana: VII. IZMJENE I DOPUNE PROSTORNOG PLANA UREĐENJA GRADA POPOVAČE			
Naziv kartografskog prikaza: GRAĐEVINSKA PODRUČJA NASELJA			
Broj kartografskog prikaza:	5.4.	Mjerilo kartografskog prikaza:	1:5000
Odluka o izradi Plana: Službene novine Grada Popovače br. 5/15., 7/15. Javna rasprava (datum objave): 7. prosinca 2015.	Odluka predstavničkog tijela o donošenju plana: Službene novine Grada Popovače br. 1/16. Javni uvid održan: 16. - 23. prosinca 2015.		
Pečat tijela odgovornog za provođenje javne rasprave: M.P.	Odgovorna osoba za provođenje javne rasprave: IVKA NIKOLIĆ JEŽ, dipl.ing.geod.		
Suglasnosti na plan: Mišljenje na konačni prijedlog plana JU Zavod za prostorno uređenje Sisačko-moslavačke županije (Klasa: 350-02/15-02/04, Urbroj: 2176-117-16-9) od 11. veljače 2016.			
Pravna osoba koja je izradila plan: APE d.o.o. za arhitekturu, planiranje i ostale poslovne djelatnosti Ozajska 61, 10000 Zagreb, tel. 01/3097 572, fax. 01/3011 417			
Pečat pravne osobe koja je izradila plan:		Odgovorna osoba: MIRELA ČORDAŠ, dipl.ing.arh.	
Odgovorni voditelj izrade nacrtu prijedloga plana: Koordinator izrade plana od strane Naručitelja:		NIKŠA BOŽIĆ, dipl.ing.arh. IVAN ČARAPAR, ing.grad.	
Stručni tim u izradi plana: MIRELA ČORDAŠ, dipl.ing.arh. SANDRA JAKOPEC, dipl.ing.arh. IVANA PANCIROV, dipl.ing.arh.			
Pečat predstavničkog tijela: M.P.		Predsjednik predstavničkog tijela: ESTERA GOBAC-TRINIĆ, dipl.ing.biol. LOREDANA FRANKOVIĆ, dipl.ing.grad. JULIKA BJELOBABA, dipl.jur.	
Istovjetnost ovog prostornog plana s izvornikom ovjerava:		Pečat nadležnog tijela: M.P.	